

SOFTWARE DE GESTIÓN DE TAQUILLAS

SOFTWARE DASSNET - DORLET ADVANCED SECURITY SOFTWARE

10086001 V1.0.0.ESP



El software de Gestión de Taquillas es un complemento del software de Control de Accesos DASSnet desarrollado por DORLET y que permite de forma sencilla la gestión de las cerraduras electrónicas iLock de la instalación.

Estos sistemas, al funcionar de forma autónoma, se configuran y gestionan a través tarjetas, permitiendo una potente gestión, con gran facilidad de uso y transparente al usuario.

Las taquillas son un elemento más de los sistemas de control de accesos DORLET, y permiten una gestión integrada junto con UCAs centralizadas, autónomas, cerraduras HS/I, etc.

► CARACTERÍSTICAS FUNCIONALES MÁS DESTACADAS

El software de Gestión de Taquillas DASSnet permite:

- Crear dentro de la arquitectura del sistema las taquillas, con posibilidad de gestión multicentros, asignando cada una de ellas al centro en el que están instaladas.
- Gestionar las taquilla de dos formas, libres ó fijas dentro de un grupo.
- Gestionar las listas de espera para la asignación de taquillas a los usuarios.
- Monitorización del estado de la taquilla, informando del estado de la mismas:
 - Fuera de servicio.
 - Batería baja.
 - Orden.
 - Estado (libre / ocupada).
 - Pertenencia a un grupo.
- Aplicar criterios de “áreas operativas” a las taquillas, bien por taquillas individuales o por grupos, lo que permite la gestión de los grupos de taquillas en función de los permisos de acceso a la aplicación de los usuarios.
- Creación de tarjetas de programación para las taquillas:
 - Programación de taquillas.
 - Asignación de grupos.
 - Horarios avanzados.
 - Actualización de fecha y hora.
 - Tarjetas de acceso total.

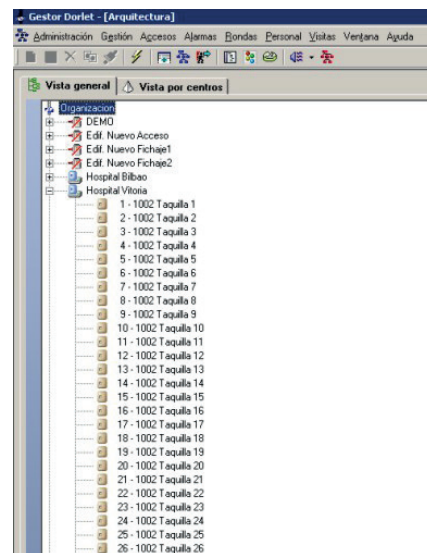

GESTIÓN INTEGRADA EN EL
SOFTWARE DE CONTROL DE
ACCESOS DORLET DASSNET

La información contenida en este documento está sujeta a cambios sin previo aviso. Nada de lo contenido en el presente documento podrá ser interpretado como una garantía adicional. DORLET S.A.U. no se responsabiliza de los errores u omisiones técnicas o editoriales que pueda contener el presente documento.

SOFTWARE DE GESTIÓN DE TAQUILLAS

SOFTWARE DASSNET - DORLET ADVANCED SECURITY SOFTWARE

10086001 V1.0.0.ESP



► GESTIÓN DE TAQUILLAS

La programación de taquillas permite la gestión de las mismas dentro de los sistemas de accesos DORLET, representándose como sistemas de taquillas bajo funcionamiento off-line. Permiten su agrupación para una gestión más cómoda del sistema.

Al igual que los sistemas off-line la gestión de las mismas se puede realizar mediante tarjetas de programación, y la actualización de permisos o la descarga de movimientos a través de puntos de control de accesos on-line definidos como puntos de sincronismo.

Desde el mantenimiento de personas se gestionan los datos de los usuarios del sistema de control de accesos, además de asignar los permisos para los sistemas de control de accesos se añade la asignación de permisos para el uso de taquillas, permitiendo asignar una taquilla fija al usuario o bien una taquilla libre dentro de un grupo determinado.

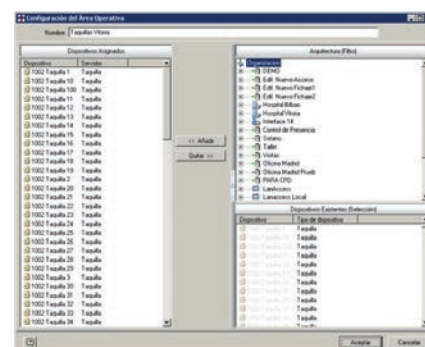
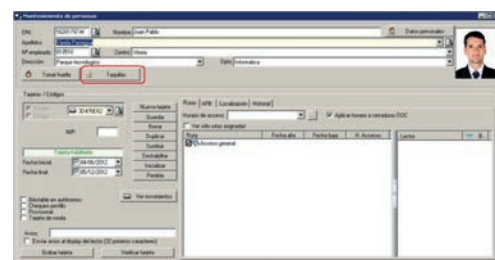

► POSIBILIDADES DE FUNCIONAMIENTO

Operativa libre: el usuario puede ocupar cualquier taquilla libre del grupo asignado, ya ocupada la tarjeta queda asignada a esa taquilla y:

- La tarjeta no podrá funcionar sobre ninguna otra taquilla.
- La taquilla se podrá abrir solo con esa tarjeta o con una tarjeta de acceso total creada desde el software DORLET DASSnet.

Una vez el usuario finaliza el uso de la taquilla, tanto la cerradura como la tarjeta quedan liberadas y por lo tanto:

- La tarjeta podrá ocupar cualquier otra taquilla abierta.
- La taquilla podrá ser ocupada por cualquier otra tarjeta que esté libre.

Operativa fija: el usuario siempre ocupará la misma taquilla que se le asignó inicialmente, una vez ocupada:

- La tarjeta no podrá funcionar sobre ninguna otra taquilla fija .
- La taquilla se podrá abrir solo con esa tarjeta o con una tarjeta de acceso total creada desde el software DORLET DASSnet.

Una vez el usuario abra su taquilla, sólo esa misma tarjeta o una tarjeta de “acceso total” podrá volver a ocupar esa taquilla.

(Consultar las fichas técnicas del “Software DORLET DASSnet”, “Software de Control de Accesos” y “DOC - DORLET ON CARD” para ampliar esta información.)

La información contenida en este documento está sujeta a cambios sin previo aviso. Nada de lo contenido en el presente documento podrá ser interpretado como una garantía adicional. DORLET S.A.U. no se responsabiliza de los errores u omisiones técnicas o editoriales que pueda contener el presente documento.